

Ansicht Ost 1:50

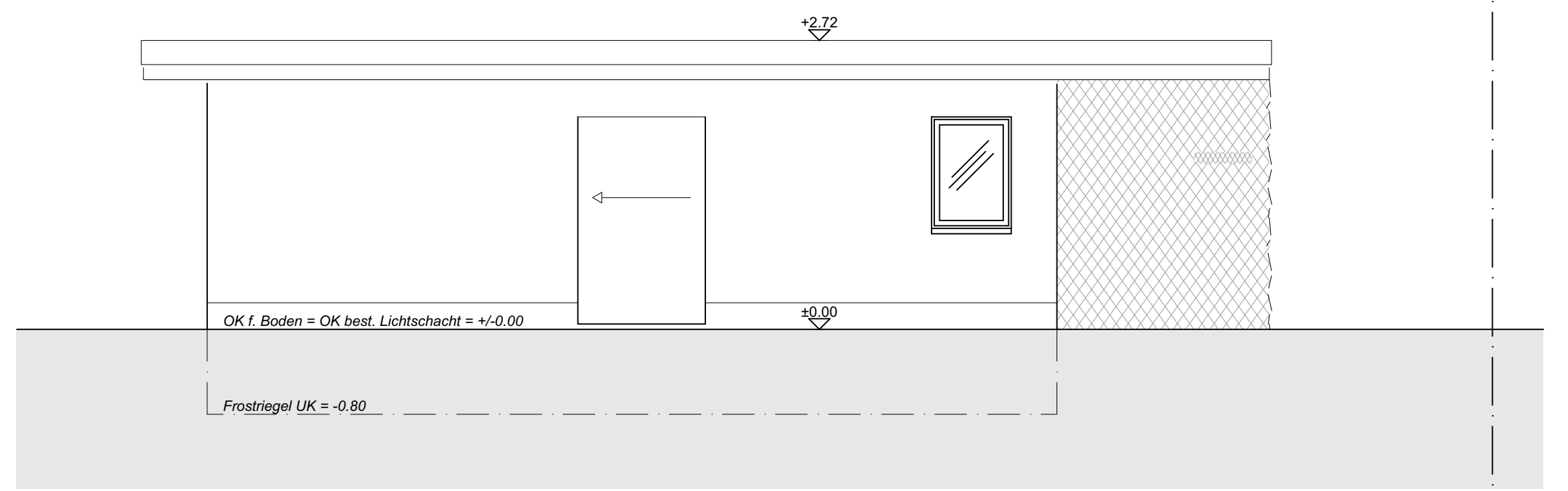

Ansicht West 1:50

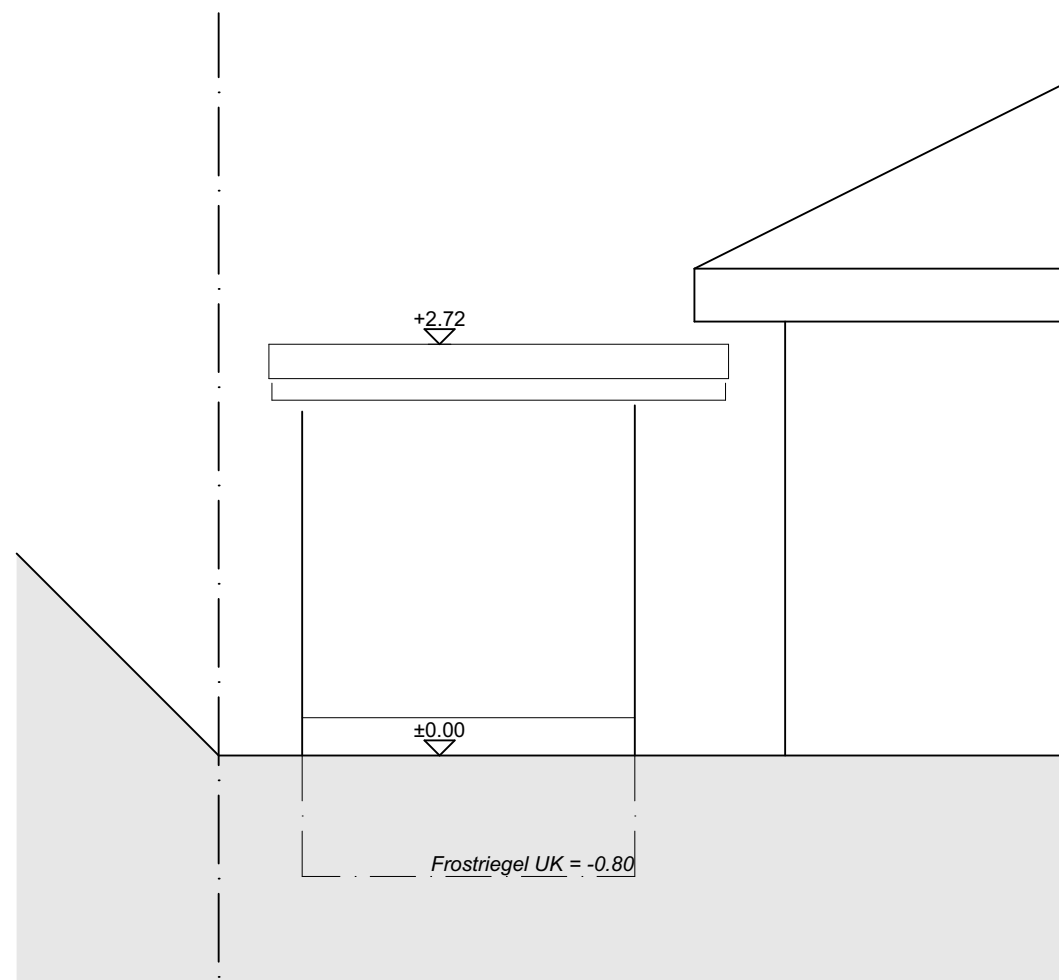

Ansicht Nord 1:50

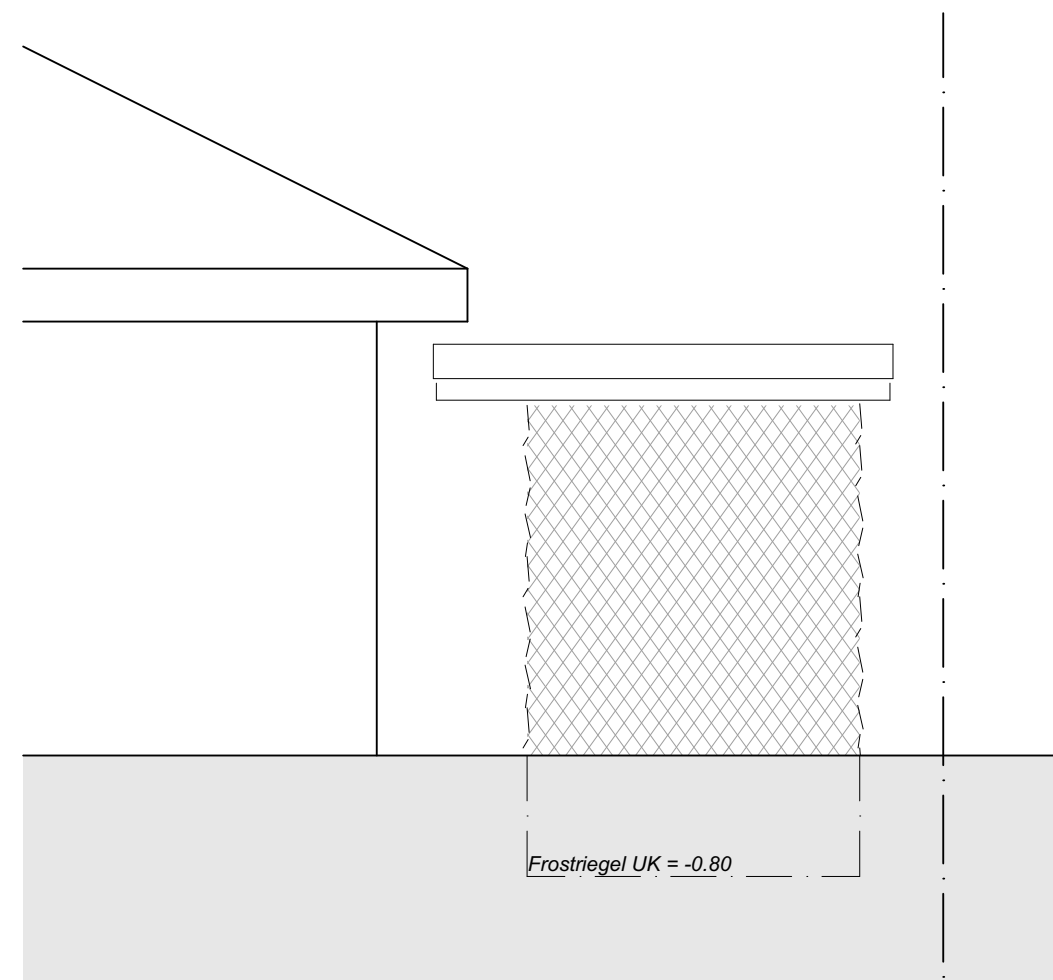

Ansicht Süd 1:50

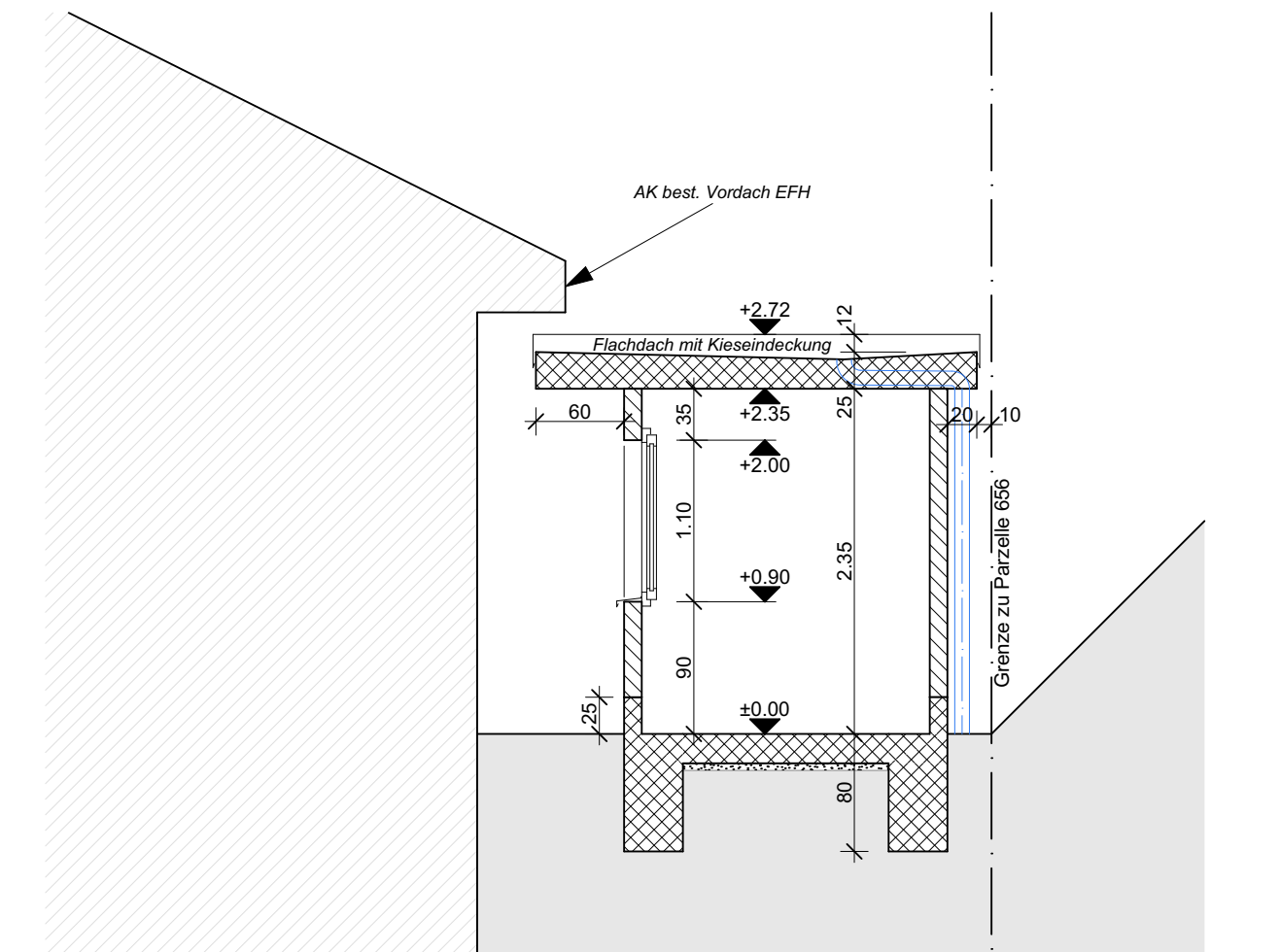

Schnitt S-S 1:50



Situation Lage 1:500

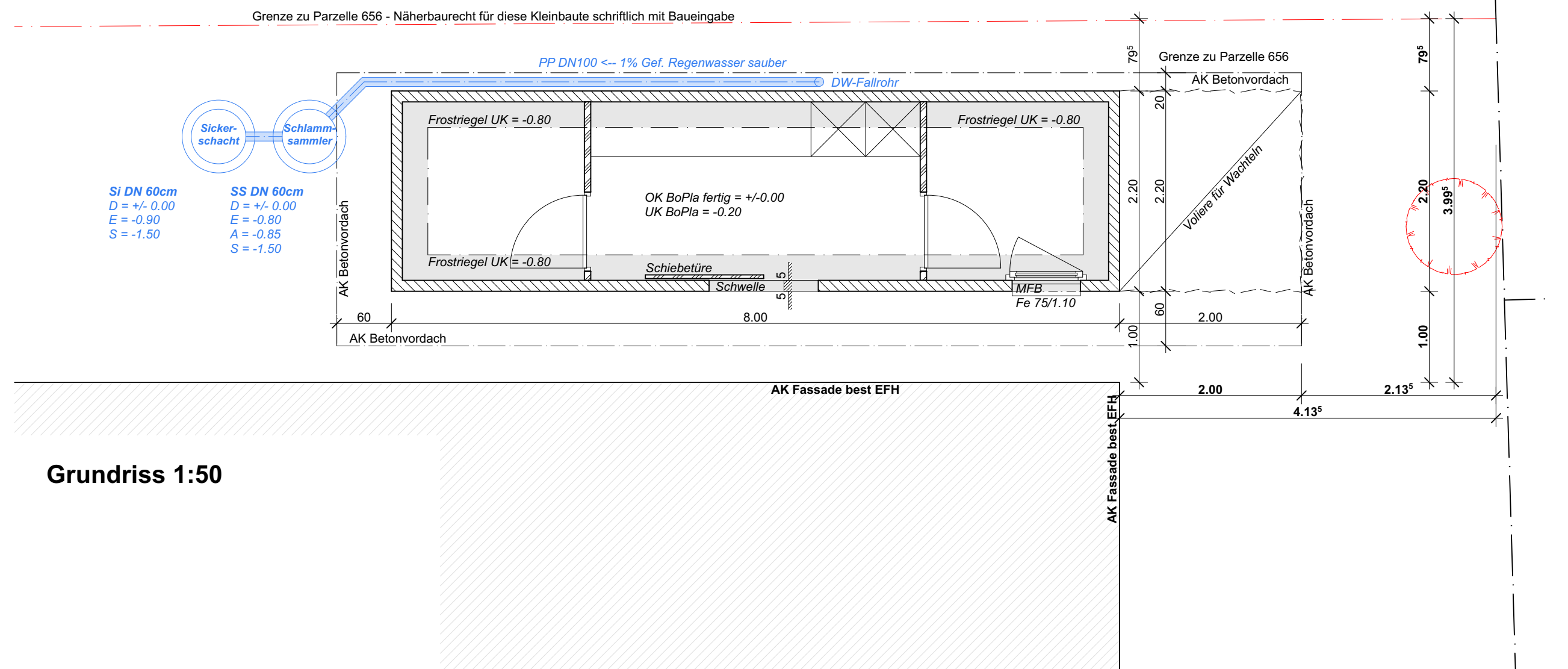

Grundriss 1:50

Grundeigentümer/Bauherrschaft Parzelle 1627
René Plutschow

Projektverfasser
Archineo GmbH (Marco Wicki)

M. Wicki

Baueingabepplan Gerätehaus + Wachtelstall

Baueingabe

	Objekt Plutschow:		Bauherrschaft:	
	Kleinbaute Römerweg 14 5615 Fahrwangen		René Plutschow Römerweg 14 5615 Fahrwangen	
1:50	60/60	.	rev.	
mw	05.08.2022	.		

archineo gmbh, aeschstrasse 20, 5610 wohlen, 056 621 30 30, wicki@archineo.ch